

Nr. cerere	5398
Anul	2011
Luna	04
Ziua	29

**REFERAT DE ADMITERE  
(dezmembrare imobil)**

Domnul/Doamnei TOCU ENACU

Domiciliul \_\_\_\_\_

Referitor la cererea înregistrată sub numărul 5398 din data 29.04.2011, va informăm:

Imobilul situat în județ GALATI, UAT Brahasesti având numărul cadastral **100135** a fost dezmembrat în imobilele:

- **100148**- județ GALATI, UAT Brahasesti (Tarla: 8/1, Parcela: 55 , 56 , 57, Titlu: -),
- **100149**- județ GALATI, UAT Brahasesti (Tarla: 8/1, Parcela: 55 , 56 57, Titlu: 2320).

Certific că informații din prezentul extras sunt conforme cu informațiile din planul cadastral de carte funciară al OCPI GALATI la data: 05.05.2011

Situația prezentată poate face obiectul unor modificări ulterioare, în condițiile Legii cadastrului și publicității imobiliare nr. 7/1996, republicată.

**Inspector Cadastru,**  
**NECHITA GABRIELA**  
**Parafă / Semnătură**

Oficiul de Cadastru și Publicitate Imobiliară Galați  
Nume și Prenume: **NECHITA GABRIELA**  
Funcția: **INSPECTOR CADASTRU SENIOR**

**Extras de Plan Cadastral de Carte Funciară  
pentru  
Imobil număr cadastral 100135/UAT Brahasesti**

Carte Funciara Nr. 100135  
Comună/Oras/Municipiu: Brahasesti

**TEREN extravilan**  
**Adresa: Judet GALATI, UAT Brahasesti**

Nr. cadastral	Suprafața măsurată (mp) *	Observatii / Referinte
100135	177891	

\* Suprafața este determinată în planul de proiecție Stereo 70.

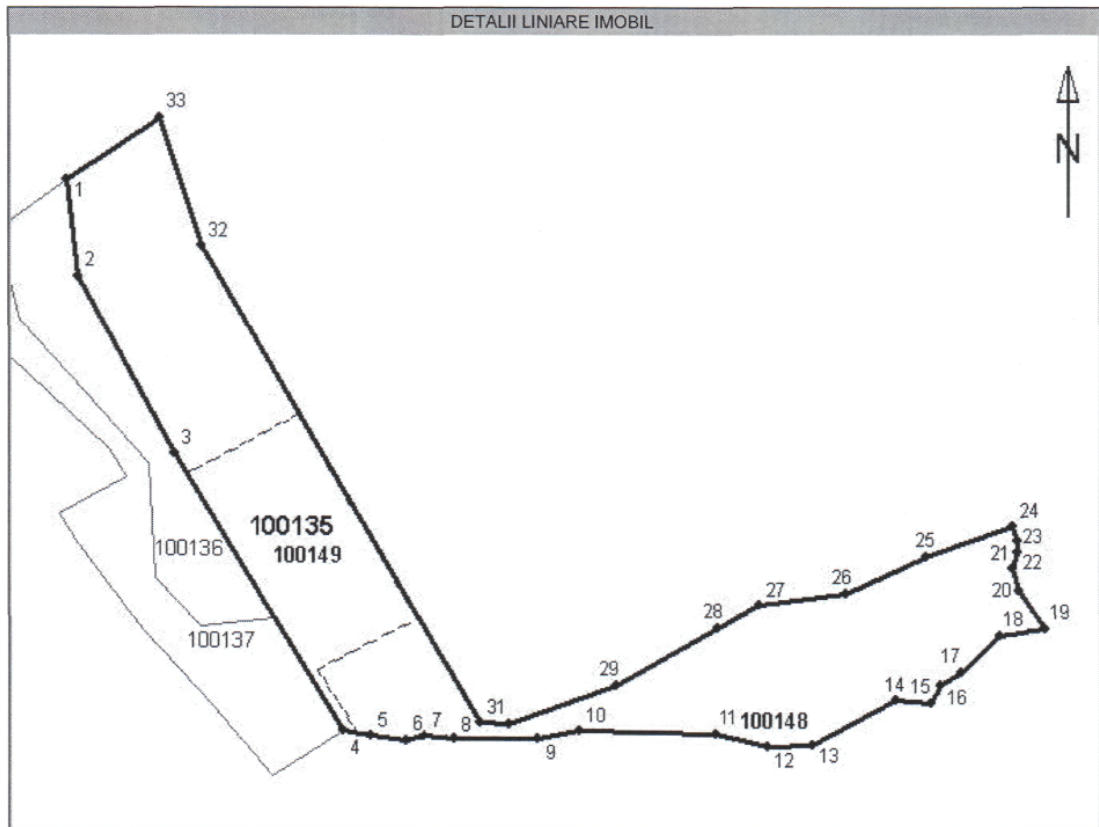

**Incadrare în zonă**  
**scara 1:10000**



**Date referitoare la teren**

Nr. Crt.	Categoria de folosință	Intravilan	Suprafață (mp)	Tarla	Parcela	Observații / Referințe
1	pasune	NU	177891	8/1	55 , 56 , 57	-
Total	-	-	177891	-	-	-

**Date referitoare la construcții**

Imobilul nu are în componență construcții.

**Lista segmente**

Punct inceput	Punct sfarsit	Lungime segment ** (m)
1	2	112
2	3	232
3	4	374
4	5	32
5	6	41
6	7	22
7	8	34
8	9	98
9	10	48
10	11	159
11	12	61
12	13	53
13	14	108
14	15	42
15	16	22
16	17	28
17	18	62
18	19	52
19	20	52
20	21	26
21	22	20
22	23	13
23	24	16
24	25	107
25	26	102
26	27	101
27	28	54
28	29	136
29	30	132
30	31	33
31	32	636
32	33	156
33	1	129

\*\* Lungimea segmentelor este determinată în planul de proiecție Stereo 70, și este rotunjită la metru.

Pentru acest imobil exista inregistrate urmatoarele documentatii cadastrale neinscise in cartea funciara :

**Oficiul de Cadastru și Publicitate Imobiliară GALATI**  
**Biroul de Cadastru și Publicitate Imobiliară Tecuci**

Nr. Crt.	Numar cerere	Data cerere	Termen eliberare	Obiect Cerere
1	5398	29.04.2011	06.05.2011	Dezmembrare/Comasare

Ca urmare a solutionarii cererii nr. 5398 inregistrata la data de 29.04.2011, s-a propus dezmembrarea imobilului rezultand urmatoarele imobile:

Nr. Crt.	Identificator electronic	Adresa	Suprafata (mp)
1	100148	judet GALATI, UAT Brahasesti	137891
2	100149	judet GALATI, UAT Brahasesti	40000

Certific că informații din prezentul extras sunt conforme cu informațiile din planul cadastral de carte funciară al OCPI GALATI la data: 05.05.2011

Situatia prezentată poate face obiectul unor modificări ulterioare, în condițiile Legii cadastrului și publicității imobiliare nr. 7/1996, republicată.

**Inspector Cadastru,**  
**NECHITA GABRIELA**

Parafă / Semnătură

